DEYVİ KROKET

SAYI 5 HAFTALIK MECMUA 50 KURUŞ

DEYVİ KROKET
H a f t a l ı k   M e c m u a
Sahibi ve Yazı İşleri Md.
MERAL DEMİRER
Basıldığı yer:
Hayri Zorlutuna Matbaası
Kapak: Apa Ofset Basımevi
İdare yeri:
Cağaloğlu, Nuruosmaniye
Cad. Gazi Sinan Paşa Sokak
No. 10, Kat: 3
Mecmuada neşredilen resimler, hiçbir surette iktibas edilemez.
Abone şartları: 52 sayı hesabiyle; 26, Altı aylık 13, Üç aylık 6,5 Liradır.
Dış memleketler iki mislidir.

HEDİYE
DOLMAKALEM
KUPONU
3

HEDİYE
KUR'ASI
KUPONU
3

KARARGÂHIN İKİNCİ KUMANDANI OLAN RİS, KISKANÇ BİR ADAMDI.. BUNDAN DOLAYI DA, KIZILDERİLİLER HAKKINDA ÇOK MALUMAT SAHİBİ OLANI, YANINDA GÖRMEK İSTEMEZDİ.: KUMANDAN CEFFİRS, TOP DA VERMİŞTİ. BUNUN ÜZERİNE RİS, MANGASİYLE HAREKETE GEÇEREK REİS KARAKÖPEĞİN KABİLESİNE YAKLAŞTI...
DEYVİ'NİN LÜZUMUNA HÂLÂ İNANIYOR MUSUN ÇAVUŞ? BAK KARAKÖPEĞİN KAMPINI BULDUK...
EVET!
DÜRBÜNLE BİR MÜDDET AŞAĞI BAKAN ÇAVUŞUN ALNI KIRIŞARAK ŞÖYLE KONUŞTU...
EVET! YERLERİNİ BULDUK, AMA KARAKÖPEK MEYDANDA YOK. KEŞKİ DEYVİ BİZİMLE OLSAYDI...
DEYVİ! DEYVİ! NE BU BE? AKLINIZDA YALNIZ ONUN İSMİ... HAZIR OLUN! KÖYE HÜCUM EDECEĞİZ. ANLADINIZ MI?

RİS VE ÇAVUŞ, ASKERLERİN BEKLEDİĞİ YERE DÖNDÜLER..
MANGA! ATA BİN!
BU DELİ DE YERLİLERİ HEMEN ESİR EDECEĞİMİZİ SANIYOR..
BU GİBİ İŞLERDE YÜZBAŞI, DAHA TECRÜBE SAHİBİDİR..
RİS'İN EMRİYLE MANGA, KÖYE DOĞRU İLERLEMİYE BAŞLADI..

BİRAZ SONRA TOP DA ATIŞA HAZIRLANMIŞTI.-
TOP HAZIR EFENDİM!
GÜZEEL!
YÜZBAŞI EMRİ, SEŞLE HAYKIRDI.-.-
ATEEŞ!
İLK MERMİ KÖYE KADAR GİDEMEYİNCE MENZİLİ UZATTIKLARINDA, ATIŞ İSABETLİ OLDU..

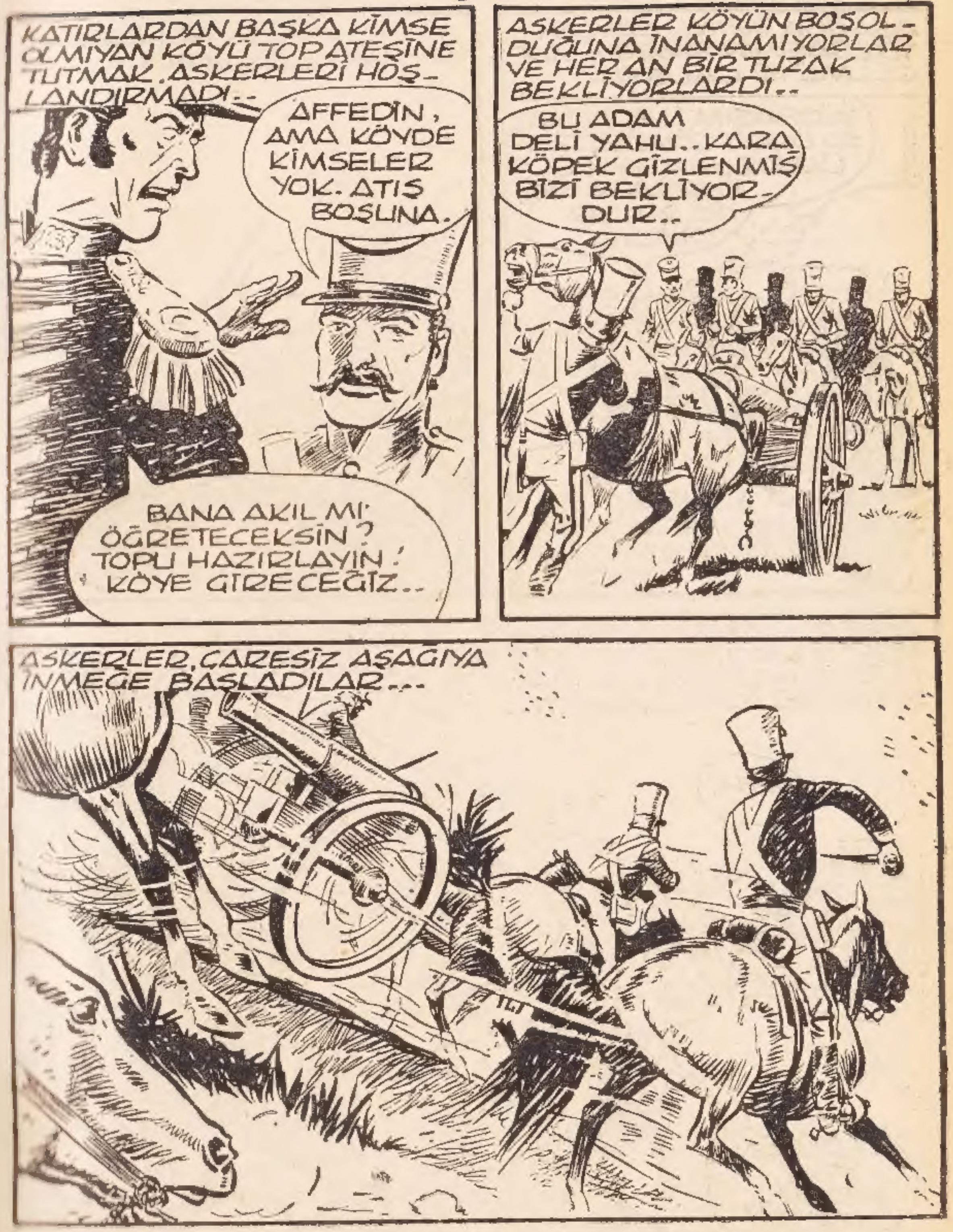
KATIRLARDAN BAŞKA KİMSE OLMIYAN KÖYÜ TOP ATEŞİNE TUTMAK, ASKERLERİ HOŞLANDIRMADI.-
AFFEDİN, AMA KÖYDE KİMSELER YOK. ATIŞ BOŞUNA.
BANA AKIL MI ÖĞRETECEKSİN? TOPU HAZIRLAYIN! KÖYE GİRECEĞİZ..
ASKERLER KÖYÜN BOŞOLDUĞUNA İNANAMIYORLAR VE HER AN BİR TUZAK BEKLİYORLARDI..
BU ADAM DELİ YAHU..KARA KÖPEK GİZLENMİŞ BİZİ BEKLİYORDUR..
ASKERLER, ÇARESİZ AŞAĞIYA İNMEĞE BAŞLADILAR...

AŞAĞIYA İNİNCE ÇAVUŞ, YÜZBAŞININ FİKRİNİ YİNE ÇELMEYE ÇALIŞTI..
YÜZBAŞIM! HİÇ OLMAZSA ÖNCÜ GÖNDERELİM DE, BİR ŞEY OLURSA MANGA HAZIR OLSUN.
APTAL HERİF! EMİRLERİME İTAAT ETSENE!

BÖYLE, MANGA NEHİRDEN GEÇMEYE BAŞLADI..

ASKERLER HAKLIYDI. KARA KÖPEK ÖNCÜLERİYLE GELDİKLERİNİ HABER ALMIŞ VE ŞİMDİ DE SAKLANMIŞTI..
YAKALADIK. HÜCUM!
AAH!
ÖLDÜRÜN SAĞ BIRAKMAYIN!

KIZILDERİLİLER ÜÇ TARAFTAN HÜCUM EDİYORLARDI
KAÇMALARINA MANİ OLUN!

BU ESNADA ÇAVUŞUN BÜTÜN ENDİŞESİ TOPU KURTARABİLMEKTİ...
TOPU KURTARAMIYACAĞIM, AMA BARUTU YOKETMELİYİM. İŞE YARAMASIN.

DAVİS, HARLEY, BRUKS! YARDIM EDİN DE BARUTU ŞUNLARA BIRAKMIYALIM..
HEMEN ÇAVUŞ!

AİEEEE! ARABAYI KAÇIRACAKLAR! DUR DURUN!
DEEEH! HAYDİ, DEEEH!

KARAKÖPEK, ARABALARDA BÜYÜK TOP İÇİN BARUT OLDUĞUNU ANLAMIŞTI...
ARABAYI YAKALAYIN! ÇABUK...
GELİYORLAR ONLARI DURDURMALIYIZ.

ARABA, NEHRİN ORTASINA VARINCA, İŞ ARABAYI SUYA DALDIRMAYA KALMIŞTI..
HAYDİ ÇOCUKLAR, DAYANIN! DAYANIN DA ŞUNU ONLAR GELMEDEN DEVİRELİM...

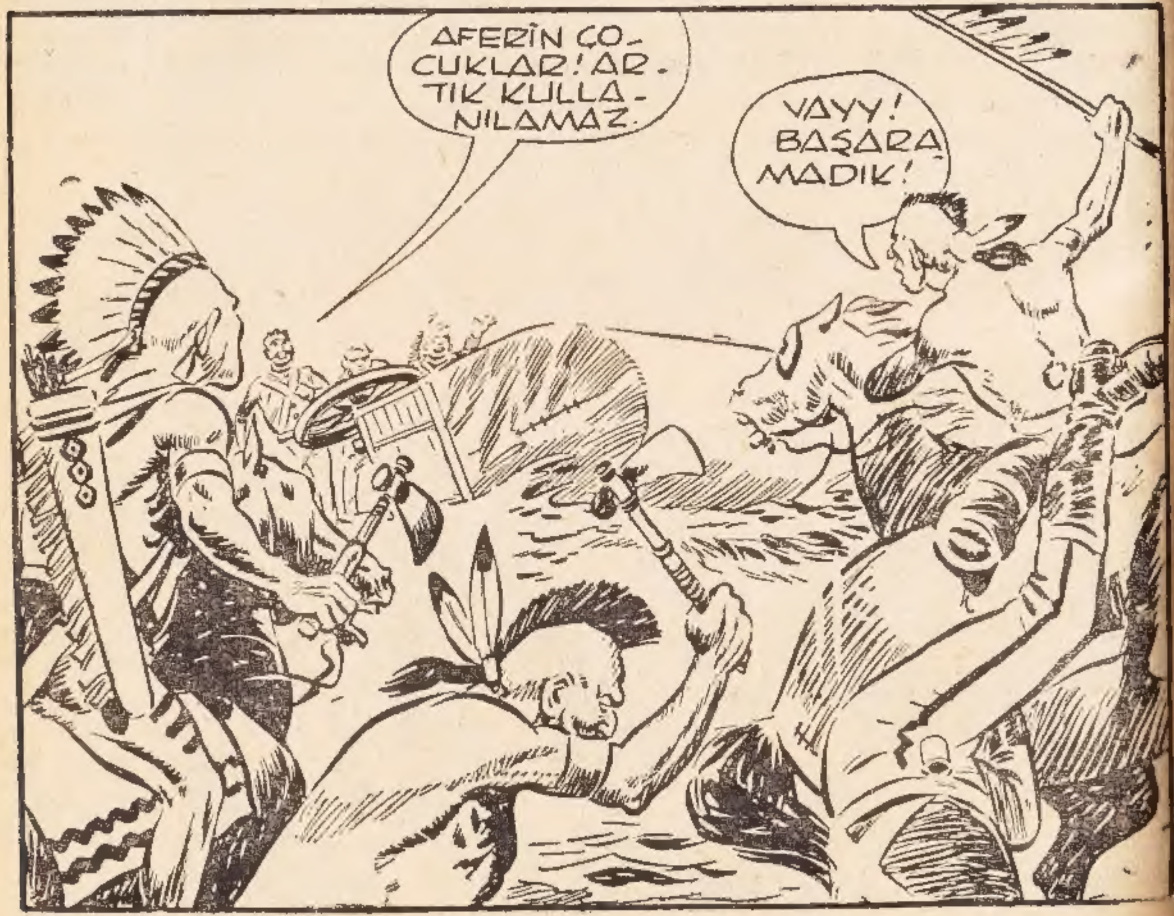
AFERİN ÇOCUKLAR! ARTIK KULLANILAMAZ.
VAYY! BAŞARAMADIK!

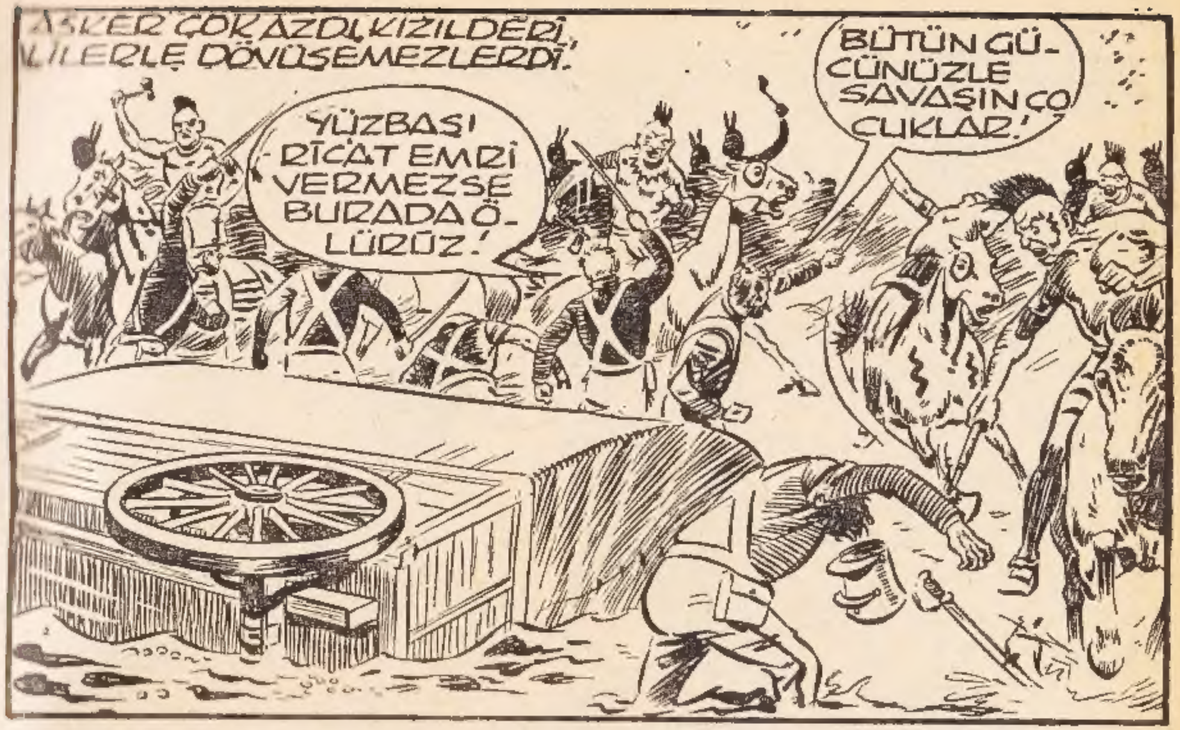
ASKER ÇOK AZDI, KIZILDERİ-
LİLERLE DÖVÜŞEMEZLERDİ.
YÜZBAŞI RİCAT EMRİ VERMEZSE BURADA ÖLÜRÜZ!
BÜTÜN GÜCÜNÜZLE SAVAŞIN ÇOCUKLAR!

RİS, YAPTIĞI HAREKETİN YANLIŞLIĞINI NİHAYET FARKEDEREK, BORUCUYA, "RİCAT„ EMRİ VERDİ..
GERİ ARKADAŞLAR! SAVAŞI BIRAKIN.

ASKERLER, GERİ ÇEKİLEREK KARAR GÂHIN YOLUNU TUTMUŞLARDI..
ASKERLERİ KAÇIRDIK !
TOP DA BİZE KALDI..

KARAKÖPEK, PARLIYAN GÖZLERLE, KAZANDIĞI TOPA BAKIYORDU..
GÜZEEL ! YAKINDA KARAR-GÂHA BASKIN YA-PIP BARUT ALIRIZ. SONRA BEYAZLARI TOPRAKLARIMIZ-DAN KOVA-RIZ..

İKİ GÜN SONRA KARARGÂHTA YÜZLERİ GÜLDÜREN BİR HA-DİSE OLDU..
ALBAY CEFFİRS. DEYVİ KRO-KET GELDİ.. İŞTE BAKIN !..

MERHABA ALBA-YIM. SİZİ GÖRDÜ-ĞÜME MEMNUN OLDUM..
BEN DE ÇOK MEM-NUNUM DEYVİ
CEFFİRS TOPUN ELDEN GİTMESİYLE İŞLERİN BÜYÜYECEĞİNİ ANLAMIŞ VE DEYVİ KROKET'İ ÇAĞIRTMIŞTI..

DEYVİ, ATINDAN İNEREK, CEFFİRS'İN YANINA GELDİ..
HABERCİNİZ BANA BAŞINIZA GELENLERİ ANLATTI BUNUN SEBEBİ RİS OLACAK..
BANA BAK, SÖZLERİN HOŞUMA GİTMEDİ...
ALBAY, HIRSLA YÜZBAŞIYA DÖNDÜ...
YETER ARTIK RİS! BAŞIMA GETİRDİĞİN BELA KÂFİ. DEYVİ YARDIMA GELDİ.. SUS!..
RİS. ÇEKİLİP GİTTİKTEN SONRA ALBAYLA DEYVİ ODAYA GİRDİLER...
ESAS BELA İKİ GÜN SONRA DEYVİ.. GENERAL CAKSON TEFTİŞE GELDİĞİNDE TOPU KIZILDERİLİLERE KAPTIRDIĞIMIZI ÖĞRENECEK...
ANLIYORUM ALBAYIM TOPU HEMEN GERİ GETİRECEĞİM. GENERAL ONUN EL DEĞİŞTİRDİĞİNİ ANLAMIYACAK BİLE..

ALBAY, SEVİNÇLE DEYVİYE BAKTI. ÇÜNKİ O, SÖZÜNÜ MUTLAKA TUTARDI...
BAKSTON. DEYVİ'NİN EMRİNE AMADEDİR..
VAY ESKİ DOSTUM BAKSTON 'BURDAMIYDIN?
DEYVİ, KAÇ ADAM LAZIM?
ALBAYIM. ÇAVUŞ İSTERSE BENİMLE GELMEK BAŞKA KİMSEYİ İSTEMEM.
İSTERSE DE NE DEMEK? ALBAYIM BİR İZİN VERSİN, O BANA KÂFİ..
HEY! DURUN BAKALIM. BU TEŞEBBÜSÜNÜZ AKIL KARI DEĞİL...
ALBAY, İKİ KİŞİNİN KOSKOCA BİR KABİLEDEN, GİDİP DE TOPU ALACAKLARINA AKIL ERDİREMİYORDU..
SENİNLE MÜNAKAŞA EDİLMEZ. ÇAVUŞU ALABİLİRSİN.. HAYDI BAKALIM. TAMAM..
ÇAVUŞLA GİDEBİLİRSİNİZ, FAKAT ÇAVUŞ OLMAZSA İŞLER NE OLACAK?
TEŞEKKÜR EDERİM EFENDİM.

DEYVİ, ESKİ ARKADAŞI ÇAVUŞ BAKSTON'A:..
DERHAL BU ÜNİFORMALARINI ÇIKAR VE SİVİL ELBİSE GİY.. YANINA DA İKİ, ÜÇ GÜN YETECEK ERZAK AL..
ŞİMDİ GELİYORUM DEYVİ..
ON DAKİKA SONRA İKİSİ DE ATLARINA BİNMİŞ VE HAZIRLANMIŞLARDI...
İKİ GÜN SONRA BİZİ KARŞILAMAYA ÇIKARSINIZ ALBAYIM..
İYİ ŞANSLAR ÇOCUKLAR!
ALBAYIN İYİ ŞANS TEMENNİSİ ASKERLERİN AĞZINDA SANKİ YANKILADI...
İYİ ŞANSLAR DEYVİ..
İYİ ŞANSLAR ÇAVUŞ!
TEŞEKKÜR EDERİZ ARKADAŞLAR. SICAK KAHVEMİZİ ŞİMDİDEN HAZIRLAYIN..

KÖYE BAKAN TEPEYE GELDİKLERİNDE, YERE YATARAK GÖZLEMEĞE BAŞLADILAR...
KÖY EPEY HAREKETLİ.. GALİBA TOPU TOTEM'İN YANINA KOYMUŞLAR.
O AKILSIZ YÜZBAŞIYI DİNLEMESEYDİM TOPU KAPTIRMIYACAKTIK. NEYSE BARUTU SUYA ATTIK.
BİRDENBİRE DEYVİ BAKSTON'UN KOLUNU YAKALAR..
BAKSTON, BAK! BİR BEYAZ KIZ
EVET DEYVİ. BU HERİFLER BİR AY KADAR ÖNCE POSTA ARABASINA SALDIRMIŞLARDI..

ŞİMDİ HEM TOPU KURTARACAĞIZ HEM DE KIZI...
DELİ Mİ-SİN DEYVİ ? TOPLA KADIN BİR ARADA OLURMU?
BİR DAHA BÖYLE LAF-LAR DUYMIYAYIM. BİR ERKEK ELİNDE İMKAN VARKEN HERŞEYİ YA-PABİLİR. GECE, KÖYE GİRECEĞİZ..
DEDİĞİN OLSUN DEYVİ AMA BU İM-KÂNSIZ BENCE
GECEYİ, NÖBETLEŞE BEKLEMİ-YE BAŞLADILAR...
BAKSTON! UYAN BAKA-LIM.. ZİYARET ZAMANIMIZ GELDİ...
NE OLUYOR OH, SEN Mİ-SİN DEYVİ ? PEKİ. KAL-KIYORUM

NEHİRDEN GEÇER-KEN DİKKATLİ OL. KARAKÖPEK NÖ-BETÇİSİZ UYU-MAZ...
AH! HELE BİR KAÇINI ELE GEÇİRE-BİLSEM. NE İYİ OLUR...
DEYVİ İLE BAKSTON, SES-SİZCE NEHİRİ GEÇTİLER. KİMSE DUYMAMIŞTI ONLARI...
BURADA AYRILIP NÖ-BETÇİLERİ HAKLADIKTAN SONRA BU-LUŞURUZ
TAMAM DEYVİ..
İKİSİ DE SÜRÜNEREK, PAY-LARINA DÜŞEN NÖBETÇİ-LERE YAKLAŞIYORLARDI..
ŞUNU YOLUMDAN ÇEKEYİM DE RAHATSIZ ETMESİN BENİ..

DEYVİ, HERİFİ GIK DEDİRTMEDEN ALAŞAĞI EDİVERDİ..
ŞU BİR.. ACABA DAHA KAÇ TANE VAR?

DEYVİ KROKET ÖNÜNE ÇIKAN BİR İKİNCİ MUHAFIZI DA DEVİRDİ...

BU SIRADA BAKSTON DA YANDA, ÜÇÜNCÜ ADAMI HAKLIYORDU. İŞİNİ BİTİREN ÇAVUŞ, DEYVİ'NİN YANINA GELDİ..
KİMSEYİ GÖRDÜN MÜ?
KENDİMİ İKİ NÖBETÇİYE TAKDİM EDEREK YATIRIP MIŞIL MIŞIL UYUTTUM. HADİ, ŞİMDİ TOPU BULMALIYIZ..

TOPU, TOTEM'İN YANINDA GÖRDÜLER..
İNŞAALLAH OK YAĞMURUNA TUTULMADAN TOPU KAÇIRABİLİRİZ ŞURADAN...
ŞİMDİ ATLARI BULALIM DEYVİ...

ÜRKMİYE BAŞLIYAN ATLARI YATIŞTIRAN DEYVİ, AZ SONRA TOPU ÇEKEBİLECEK. İYİ İKİ AT BULDU..
BUNLAR BİZİM GEÇEN GÜNDEN KALAN ATLAR.
İYİ... BUNLARI TOPA KOŞALIM ŞİMDİ...
DERHAL ATLARI TOPA KOŞTULAR. BAKSTON, BU GİBİ İŞLERDE EHLİYETLİYDİ...
SEN BURADA KAL BAKSTON. BENİM BİR İŞİM DAHA VAR..
OLUR DEYVİ
DEYVİ, GİDERKEN BAKSTON, DURDURDU.
BIRAK ŞİMDİ ŞU KIZI KURTARMAYI DA, BİR AN EVVEL GİDELİM DEYVİ.
BİR BEYAZ KIZI KIZILDERİLİLERİN ZALİM ELLERİNE BIRAKAMAM
BAKSTON, UZAKLAŞAN DEYVİ'Yİ SÜZDÜ VE TOPUN YANINDA BEKLEMEĞE BAŞLADI..
GÜNDÜZ KIZI BU ÇADIRA GİRERKEN GÖRMÜŞTÜM..

YVİ, ÇADIRA YAKLA- RAK İÇERİYE KU- AK VERDİ..
İÇERDE İKİ KİŞİ UYUYOR. BELKİ BİRİ KIZILDERİLİ KADIN.
ÇADIRI YIRTAN DEYVİ, SESSİZCE İÇERİ DALDI...
GÖZLERİ KARANLIĞA ALIŞINCA ÖNCE İHTİYAR BİR KADINI, SONRA DA UYUYAN BİR KIZI SEÇEBİLDİ..

DEYVİ YAVAŞÇA KIZI SARSTI. KORKUDAN BÜYÜMÜŞ GÖZ- LERLE BAKAN KIZIN AĞZI- NI DA ZAMANINDA KAPATTI.
AMAN, BAĞIR- MAYIN KÜÇÜK HANIM. SİZİ BURA- DAN KURTARACA- ĞIZ. EN UFAK BİR GÜRÜLTÜ HAYATI- MIZA MAL OLA- BİLİR...
KORKUSU GEÇEN GENÇ KIZ, BAŞINI SALLIYARAK DEYVİ İLE DIŞARI SÜZÜLDÜ...
NÖBETÇİ- LER TAMAM. KORKACAK BİR ŞEY YOK.
BİRAZ SONRA ÜÇÜ DE BERABERDİLER..
BAKSTON! SİZ ATLARA GİDİN. BİNİNCE HÜCUMA UĞRAMIŞ GİBİ BA- ĞIRMAYA BAŞLAR- SINIZ. BEN DE AT- LARI KAÇIRTIP TOPU GETİRE- CEĞİM..

ATLARIN KAÇIŞINI DUYUN- CA KARŞIYA GEÇİP, KA- RARGÂHA DEĞİL DE BUTTE VADİSİNE DOĞ- RU YOL ALIN. BEN DE GELİ- RİM.
EVET DEYVİ! ONLAR BİZİ KARAR- GÂHA GİTTİ SANACAK- LAR.. BU İYİ İŞTE...
BAKSTON, KIZLA GİTTİK- TEN SONRA DEYVİ ATLARI ÜRKÜTMEĞE BAŞLADI...
HUUU! HOOOO! DEHHEE!
YAHOO! HAYDİ BAKALIM.

ANİDEN UYANAN KIZILDERİLİLER, DÜŞMANLARI OLAN KIZILDERİLİLERİN BASKININA UĞRADIKLARINI SANDILAR. FAKAT DEYVİ KROKET GÖRÜLÜNCE...
AİEEE! HÜCUMA UĞRADIK.
SOLUKYÜZÜN BİRİ TOPU ÇALIYOR DURDURUN.

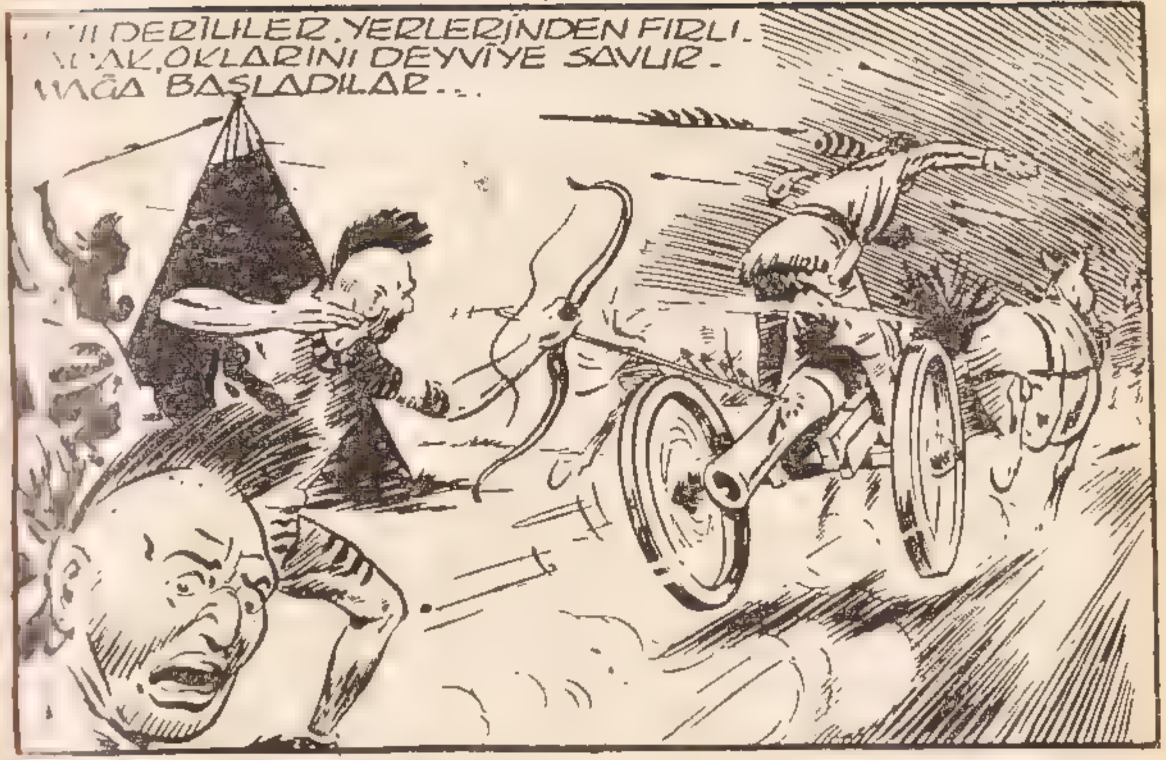
ILDERİLİLER YERLERİNDEN FIRLI-
AK, OKLARINI DEYVİYE SAVUR-
MAĞA BAŞLADILAR...

AHA HİÇ BİR OK, BİR ŞANS ESERİ OLARAK,
YVİ'YE RASTGELMEMİŞTİ...
YEEEH HOOO!

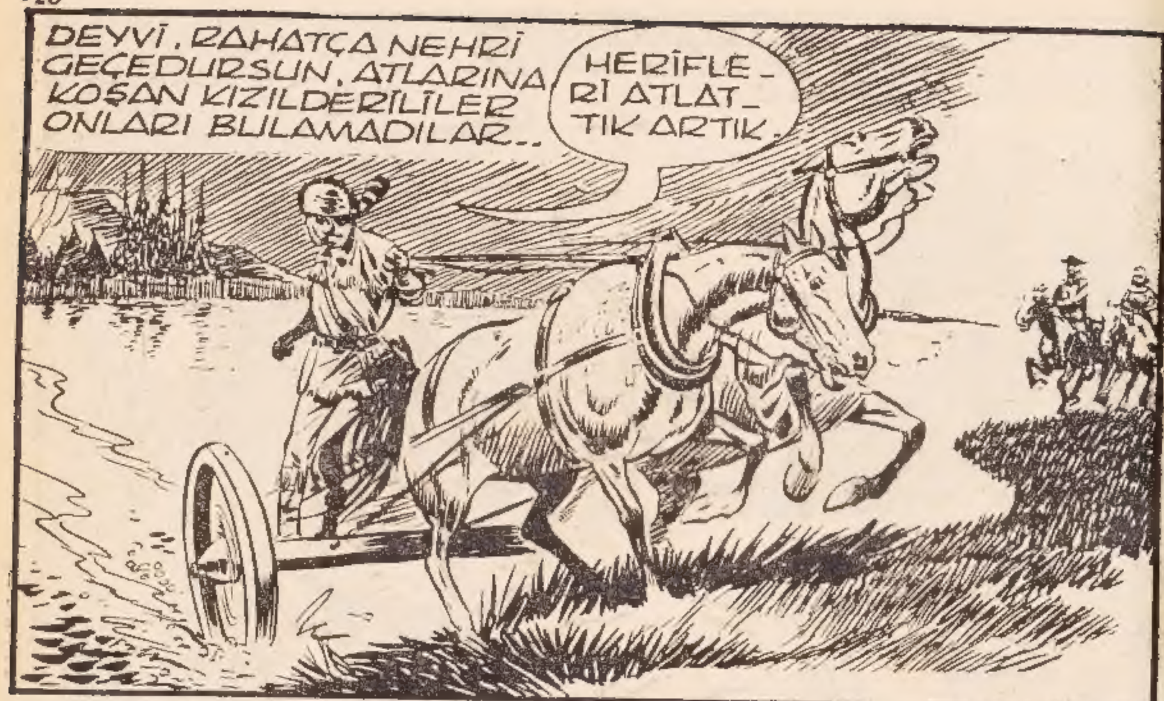
DEYVİ, RAHATÇA NEHRİ
GEÇEDURSUN, ATLARINA
KOŞAN KIZILDERİLİLER
ONLARI BULAMADILAR..
HERİFLE-
Rİ ATLAT-
TIK ARTIK.

DEYVİ, ATLARI ZORLA DİK YO-
KUŞA ÇIKARTIYORDU..
DEEH!
YÜRÜ!
BİR ŞEY
KALMADI.

ATLAR YUKARI
ÇIKTI. BAKSTON
VE KIZ DA
GELMİŞLER
Dİ..
OH!
DEYVİ..
ÇOK İYİ
BAŞARDIN.
OLDU BAKS-
TON. HEM DE
ÇOK İYİ OL-
DU..

ZAMAN KAZANMIŞLARDI, AMA NASIL
OLSA KIZILDERİLİLER ONLARI BULA-
CAKTI...
KARARGÂH ÇOK
UZAK.. ÖNCE
BUTTE VADİSİNE
GİDECEĞİZ. SİZ
RAHATSIZSINIZ
BAYAN...

İLK DEFA OLARAK GÜZEL KIZ KONUŞTU...
SİZ DEYVİ KROKET OLMALISINIZ. SİZDEN ÇOK BAHSETMİŞLERDİ.. BEN MARTA VEYN. SİZİ DAHA FAZLA YÜK OLMAK İSTEMEM...
CEVAP VERMELERİNE MEYDAN BIRAKMADAN ATINI SÜRMEYE BAŞLADI...
BEN....
BEN DE.... OO.. YÜRÜDÜ GİTTİ BİLE...
BÖYLECE ÜÇ KİŞİLİK KERVAN, İZ BIRAKMAMAK İÇİN KAYALIKTAN İLERLİYORDU.
HAVA AĞARMAĞA BAŞLADI DEYVİ..
ŞU KAYNAKTAN HEM BİZ HEM DE ATLARIMIZ İÇELİM.
AZ SONRA KAYNAĞA GELDİLER.
OH, ŞİMDİ DAHA ÇOK CANLANDIM...
ŞUYU GÖRÜNCE SEVİNDİM. ŞİMDİ NE YAPACAĞIZ?

KARAKÖPEĞİN ADAMLARI MESELEYİ ANLAMIŞLARDIR.. VADİYE NE KADAR VAR. SAKLANSAK İYİ OLACAK SANIRIM.
İŞTE ŞURASI BUTTE VADİSİ.. İLERLE, ÇOK ENTERESAN BİR ŞEY GÖSTERECEĞİM SANA
ŞU TEPEDE HEPİMİZİ SAKLIYACAK BİR MAĞARA VAR.
ORAYA NASIL ÇIKARIZ DEYVİ?
YİNE "OLMAZ" KELİMESİNİ AĞZINA ALDIN. DEYVİ KROKET İÇİN "OLMAZ" OLMAZ.

HER OKUYUCUMUZA BEDAVA «DOLMA KALEM» HEDİYE EDİYORUZ:

Kapak içindeki kuponları kesip saklayınız. Bu kuponları 12 tane neşredeceğiz. 12 kuponu bize getiren veya adresimize gönderen okuyucularımıza güzel bir «DOLMA KALEMİ» BEDAVA ve DERHAL hediye edeceğiz.

D İ Ğ E R P İ Y A N G O M U Z :

Arka kapakta ilânını yaptığımız hediyeleri kur'a ile OKUYUCULARIMIZA dağıtacağız. Bu sayımızdan itibaren neşrettiğimiz «PİYANGO» kuponlarının 12 tanesini toplayan okuyucumuz bu kur'aya iştirâk hakkını kazanacaktır.

MUTLAKA BİR DEYVİ KROKET ALMAYI İHMAL ETMEYİNİZ.

DEYVİ KROKET
BİLÂİSTİSNA HERKESE
KUR'A ÇEKMEDEN
Birer Dolma Kalem
AYRICA KUR'A İLE
1 KİŞİYE RADYO
1 KİŞİYE AVRUPA SEYAHATİ
12 KİŞİYE KOL SAATI
2 KİŞİYE BİSİKLET
500 KİŞİYE
DEYVİ KROKET 3 AYLIK ABONESİNİ...
Veriyor!...
DEYVİ KROKET